



PROVINCIA AUTONOMA DI BOLZANO-ALTO ADIGE / AUTONOME PROVINZ BOZEN-SÜDTIROL

(D.Lgs. 18 maggio 2001 n. 280 / Ges. vertr. D. vom 18. Mai 2001 Nr. 280)

CATASTO DEI FABBRICATI / GEBÄUDEKATASTER

(R. Decreto Legge 13 aprile 1939, n. 652 e succ. modif. / Kgl. Gesetzdekret vom 13. April 1939, Nr. 652 und folg. Änd.)

Planimetria / Grundriss

Ufficio catasto / Katasteramt _____ Comune / Gemeinde _____
 C.C. / KG. _____ P.Ed. / BP. _____ Sub. / Baueinh. Nr. _____ P.M. / Mat. Ant. _____

Rilievo in conformita' allo stato reale

Compilato dal / Verfaßt von _____
 Iscritto all'Albo / Eingetragen im Berufsalbum _____ della Prov. di / der Provinz _____
 Data / Datum _____ Timbro e firma / Stempel und Unterschrift _____

Erhebung in Übereinstimmung mit dem tatsächlichen Zustand

RISERVATO	DEM AMT
ALL'UFFICIO	VORBEHALTEN
Data / Datum _____	
Mod. 97 n. / Formbl. 97 Nr. _____	

ERDGESCHOSS / PIANO TERRA
H = 3.03 m

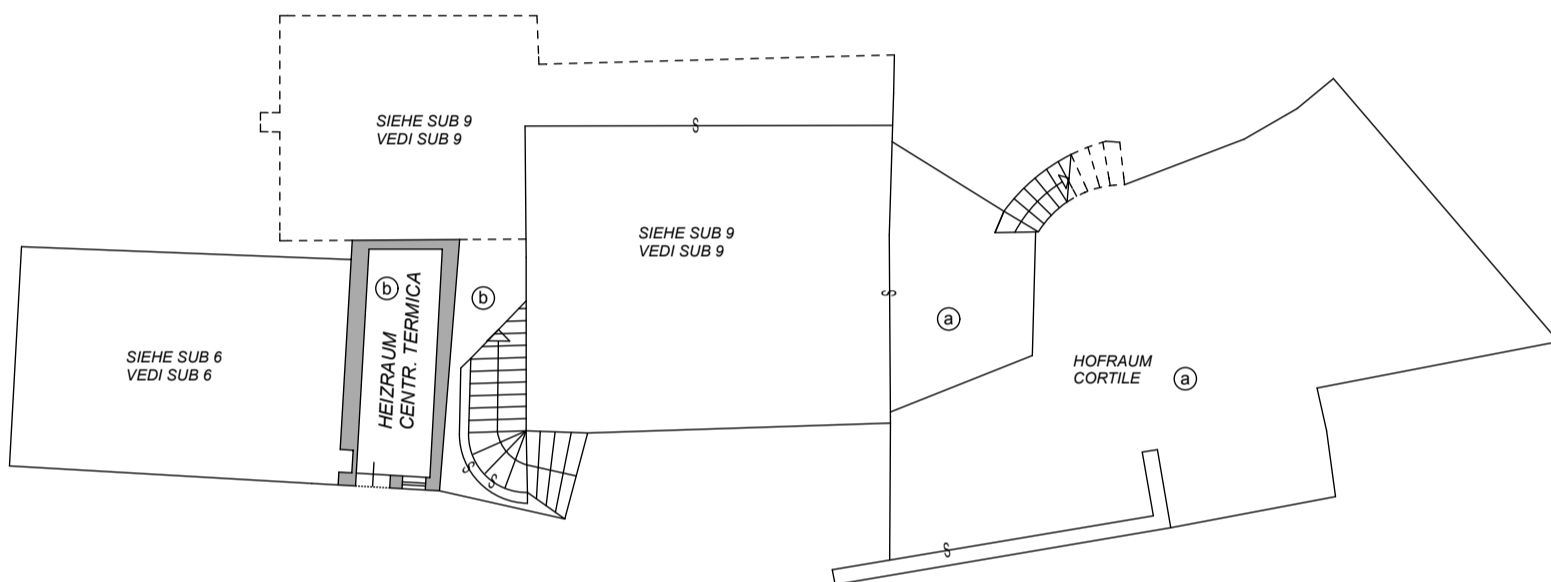

2. STOCK / 2° PIANO
H = 2.50 m

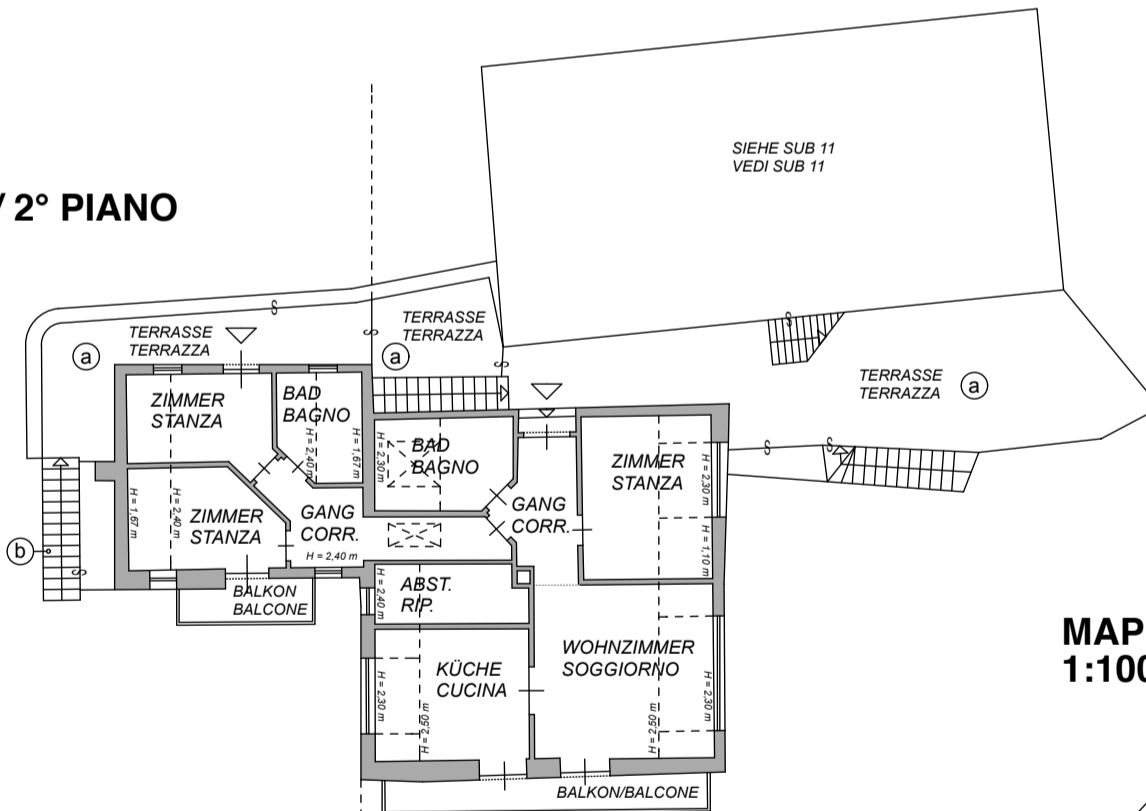

MAPPENAUZUG / ESTRATTO MAPPA
1:1000 BLATT / FOGLIO 32

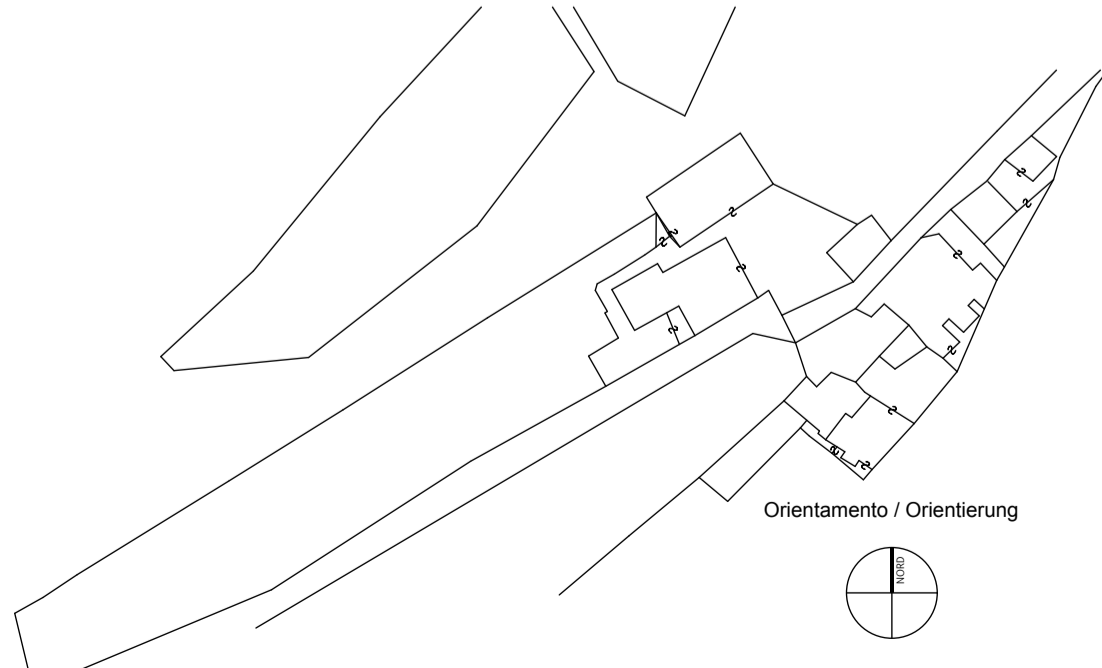

LEGENDE

- (a) **gemeinsame Anteile nicht beststeuerbar Sub 12 + 11 + 10 + 9 + 6**
 (1 Hofraum im EG, 1 Erdreich im 1. Stock, 3 Terrassen im 2. Stock, 1 Treppe vom EG bis 2. Stock)
- (b) **gemeinsame Anteile nicht beststeuerbar Sub 12 + 10 + 9 + 6**
 (1 Heizraum im EG, 1 Beet und Pflasterung im 1. Stock, 1 Treppe vom EG bis 1. Stock, 1 Treppe vom 1. bis 2. Stock)

LEGENDA

- (a) **parti comuni da non tassare Sub 12 + 11 + 10 + 9 + 6**
 (1 cortile al PT, 1 terrapieno al 1°P, 3 terrazze al 2°P, 1 scala dal PT al 2°P)
- (b) **parti comuni da non tassare Sub 12 + 10 + 9 + 6**
 (1 centrale termica al PT, 1 aiola e un lastricato al 1°P, 1 scala dal PT al 1°P, 1 scala dal 1°P al 2°P)

Orientamento / Orientierung

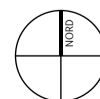

Scala / Maßstab 1:200